

VTU 2019

VIRKSOMHEDSTILFREDSHEDSUNDERSØGELSE

UC
RS Skjern Tekniske
Skole

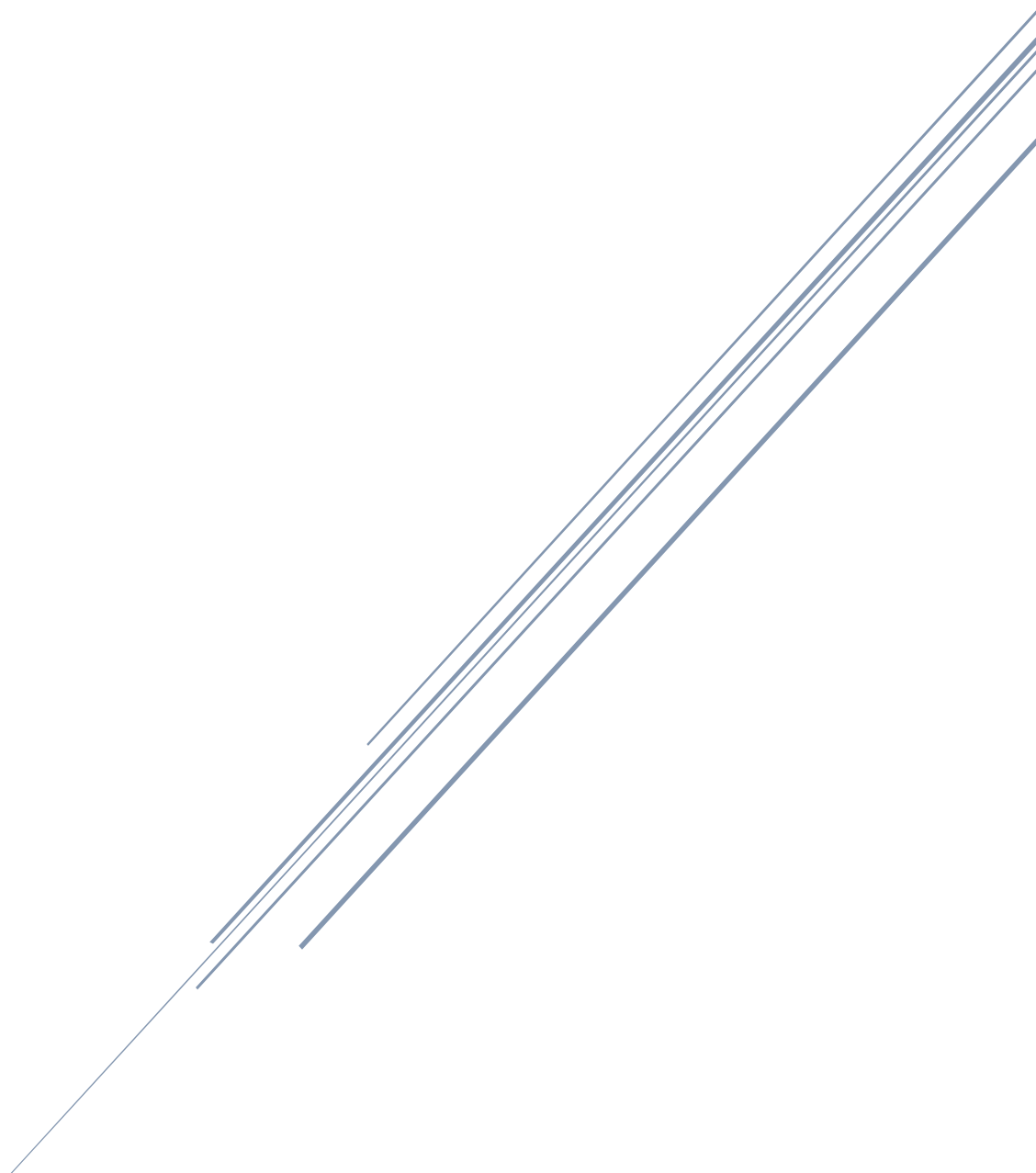

HJEMMESIDEN

Indhold

Baggrundsspørgsmål	3
Elevers præstation.....	6
Potentielle indsatsområder	10
Samarbejde.....	11
Potentielle indsatsområder	14
Information og vejledning	15
Potentielle indsatsområder	18
Generel vurdering/samlet tilfredshed.....	19
Potentielle indsatsområder	21

Baggrundsspørgsmål

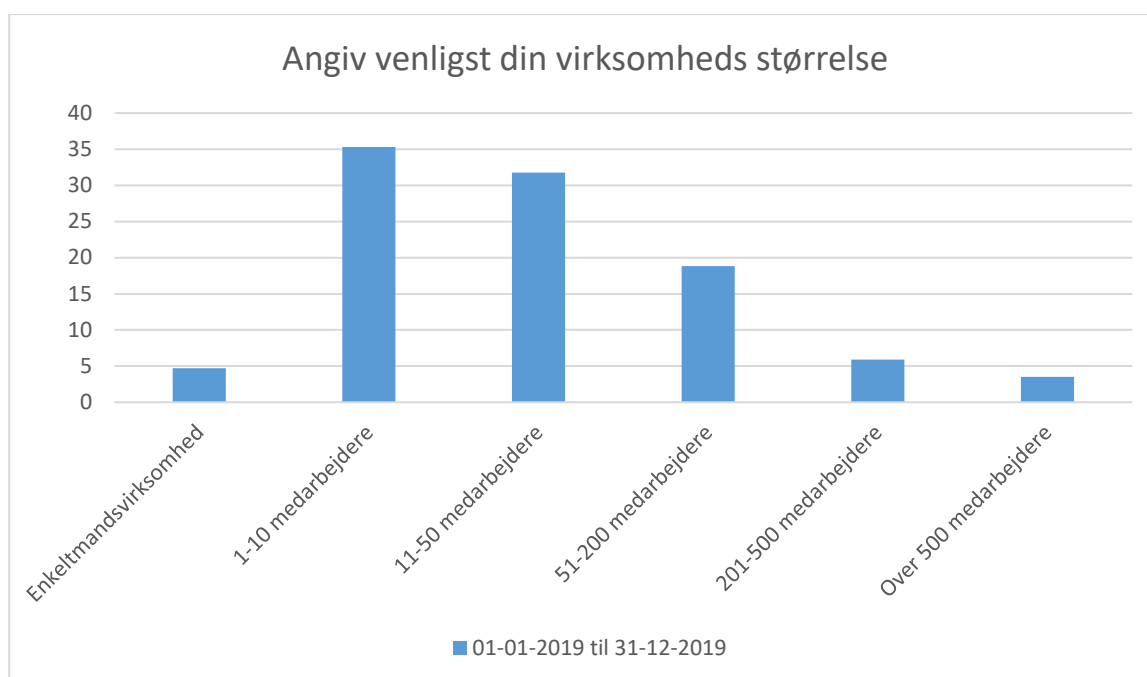

Gennemsnit og spredning kan ikke beregnes.

Svarmulighed	Antal	Andel (%)
Enkeltmandsvirksomhed	4	5
1-10 medarbejdere	30	35
11-50 medarbejdere	27	32
51-200 medarbejdere	16	19
201-500 medarbejdere	5	6
Over 500 medarbejdere	3	4
Total	85	-

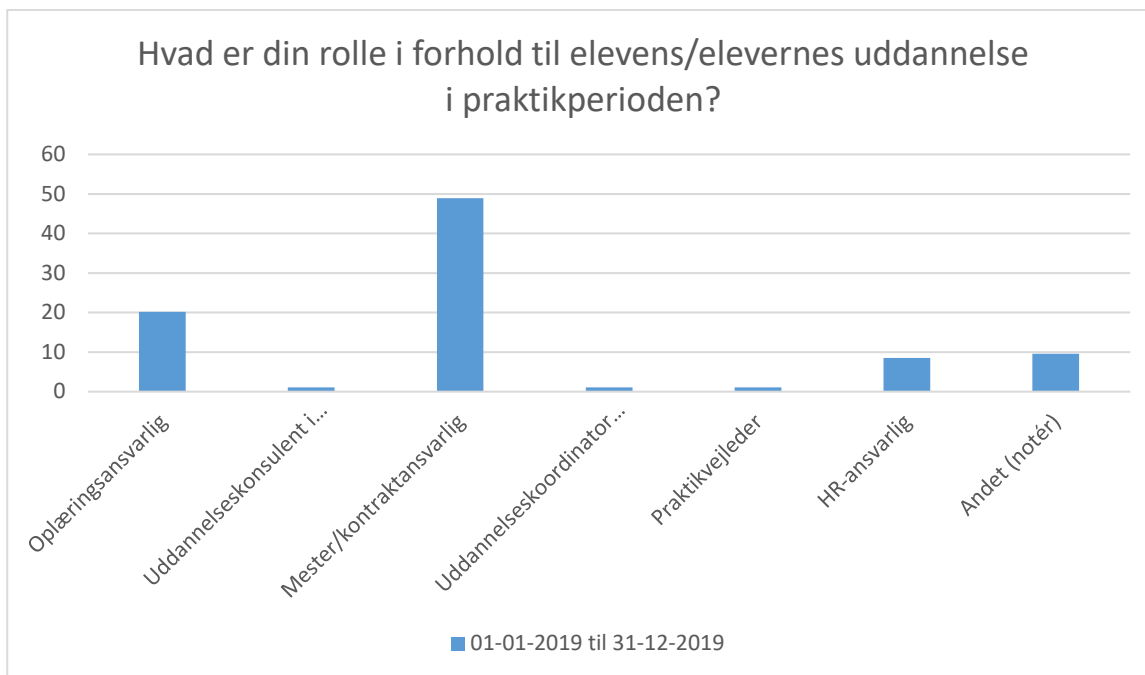

Gennemsnit og spredning kan ikke beregnes.

Svarmulighed	Antal	Andel (%)
Oplæringsansvarlig	19	20
Uddannelseskonsulent i virksomheden	1	1
Mester/kontraktansvarlig	46	49
Uddannelseskoordinator for erhvervsuddannelser	1	1
Praktikvejleder	1	1
HR-ansvarlig	8	9
Andet (notér)	9	10
Total	94	-

Hvor tit er virksomheden i kontakt med UCRS i forbindelse med elevens/elevernes uddannelse i praktikperioden (telefonisk, via mail eller personligt)?

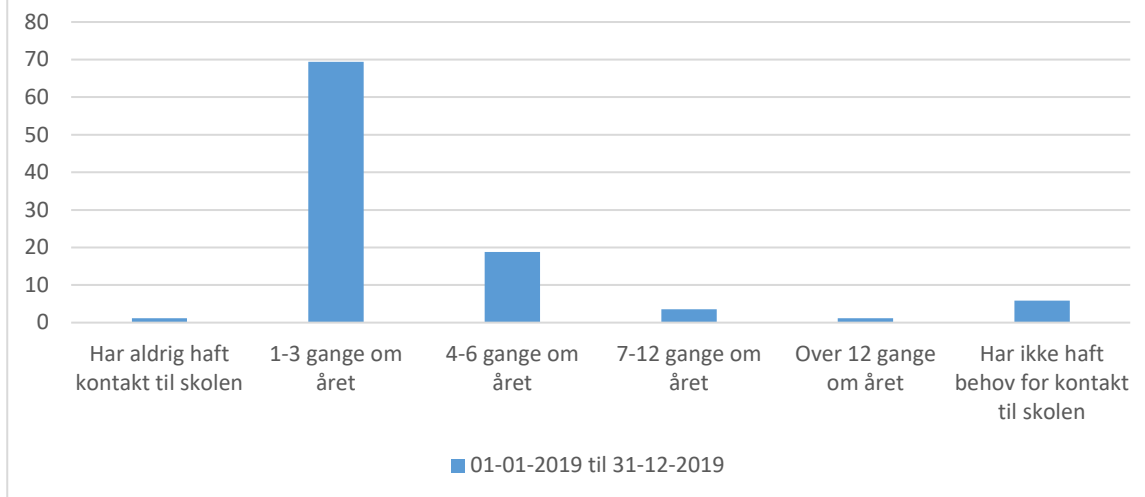

Gennemsnit og spredning kan ikke beregnes.

Svarmulighed	Antal	Andel (%)
Har aldrig haft kontakt til skolen	1	1
1-3 gange om året	59	69
4-6 gange om året	16	19
7-12 gange om året	3	4
Over 12 gange om året	1	1
Har ikke haft behov for kontakt til skolen	5	6
Total	85	-

Elevens præstation

Spørgsmålet »Hvis 1 er lig med helt uenig, og 10 er lig med helt enig, hvor enig eller uenig er du i følgende:« har ikke nok besvarelser.

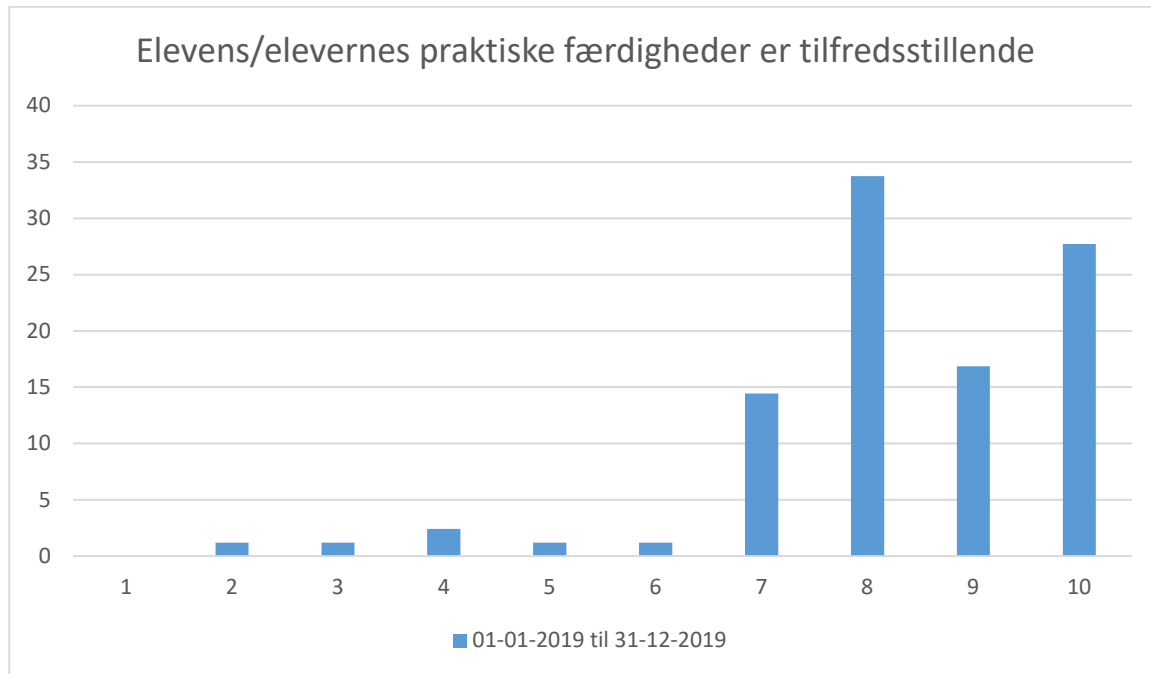

Gennemsnit: 8,3, spredning: 1,6

Svarmulighed	Antal	Andel (%)
1	0	0
2	1	1
3	1	1
4	2	2
5	1	1
6	1	1
7	12	14
8	28	34
9	14	17
10	23	28
Total	83	-



Gennemsnit: 8,6, spredning: 1,4

Svarmulighed	Antal	Andel (%)
1	0	0
2	0	0
3	0	0
4	2	2
5	1	1
6	2	2
7	11	13
8	21	25
9	16	19
10	31	37
Total	84	-

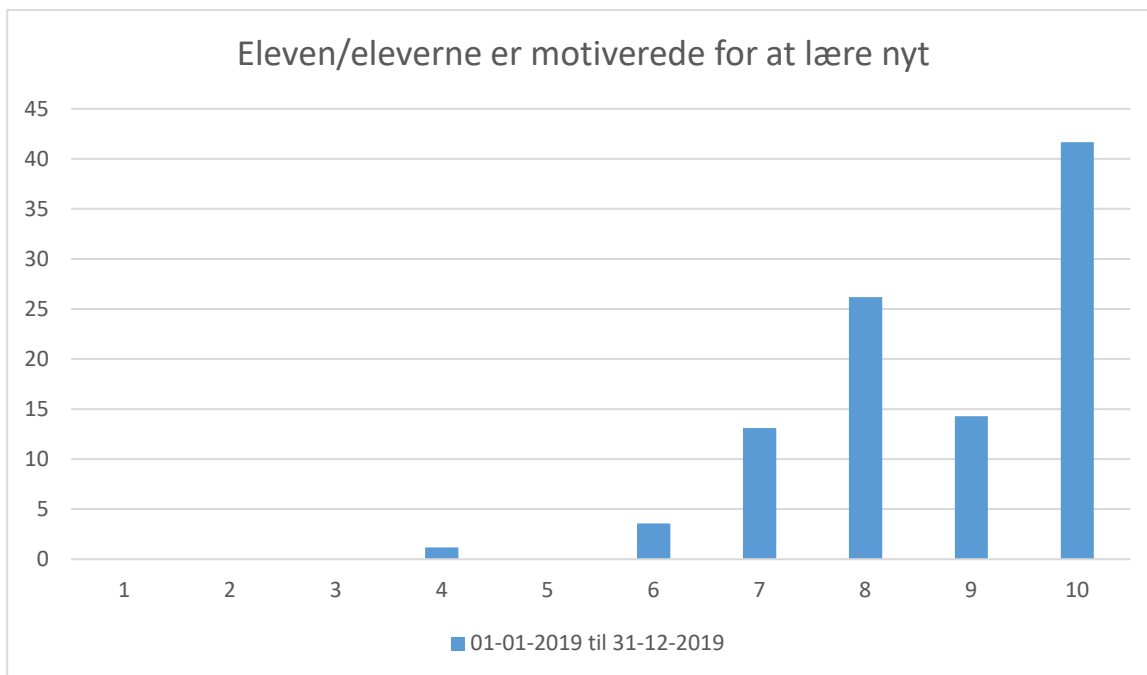

Gennemsnit: 8,7, spredning: 1,3

Svarmulighed	Antal	Andel (%)
1	0	0
2	0	0
3	0	0
4	1	1
5	0	0
6	3	4
7	11	13
8	22	26
9	12	14
10	35	42
Total	84	-

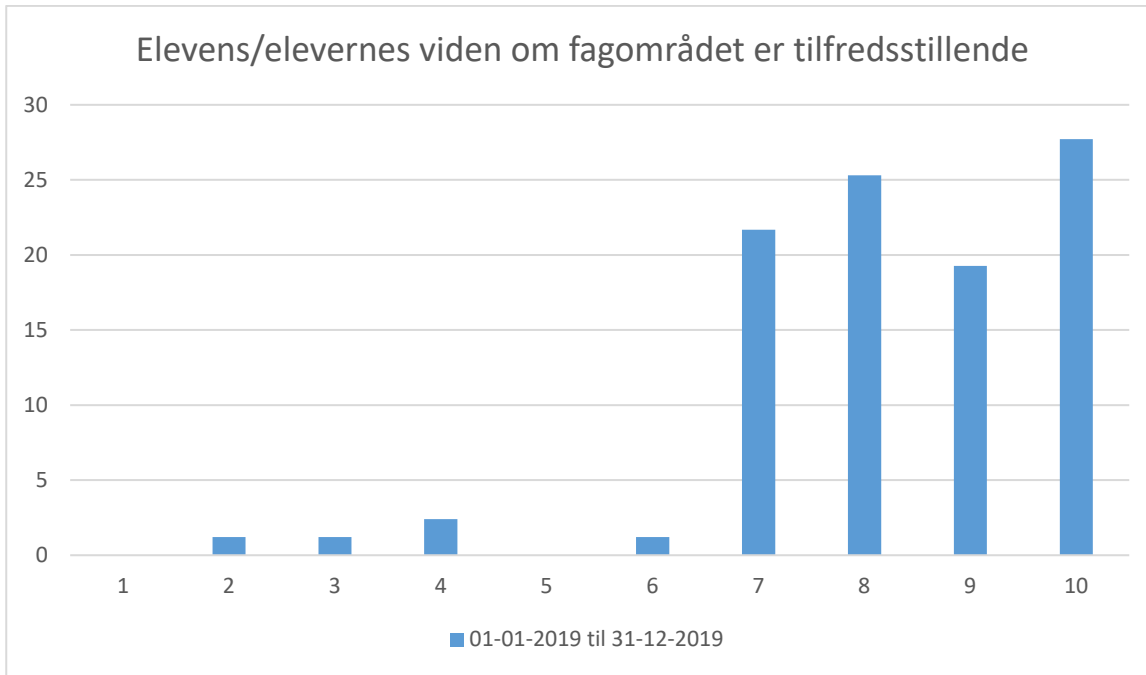

Gennemsnit: 8,3, spredning: 1,6

Svarmulighed	Antal	Andel (%)
1	0	0
2	1	1
3	1	1
4	2	2
5	0	0
6	1	1
7	18	22
8	21	25
9	16	19
10	23	28
Total	83	-

Potentielle indsatsområder

Periode: Jan 1, 2019 – Dec 31, 2019, respondenter: 83

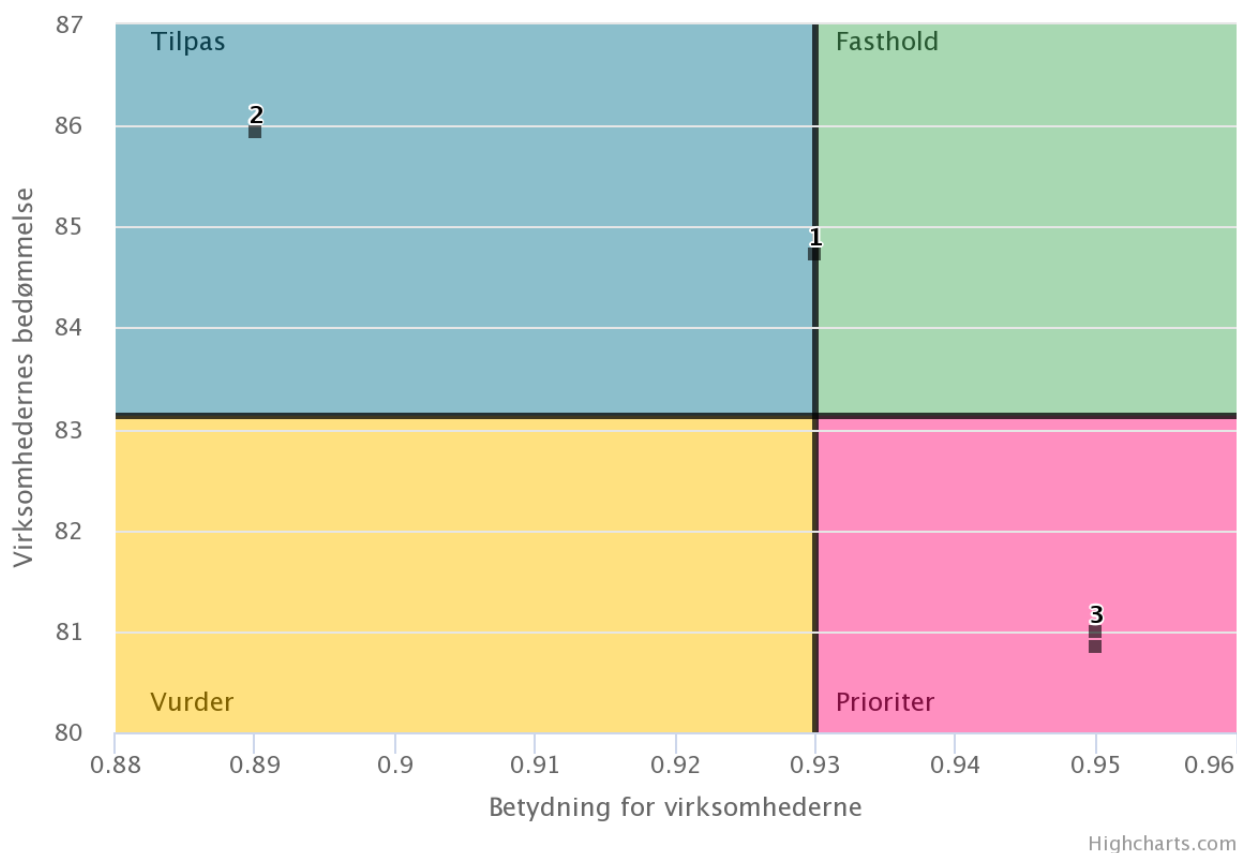

- 1. Eleven/eleverne kan begå sig tilfredsstillende på arbejdspladsen**
Bedømmelse: 85; betydning: 0.93
- 2. Eleven/eleverne er motiverede for at lære nyt**
Bedømmelse: 86; betydning: 0.89
- 3. Elevens/elevernes praktiske færdigheder er tilfredsstillende**
Bedømmelse: 81; betydning: 0.95
- 4. Elevens/elevernes viden om fagområdet er tilfredsstillende**
Bedømmelse: 81; betydning: 0.95

Samarbejde

Spørgsmålet »Hvis 1 er lig med helt uenig, og 10 er lig med helt enig, hvor enig eller uenig er du i følgende:« har ikke nok besvarelser.



Gennemsnit: 8,4, spredning: 1,7

Svarmulighed	Antal	Andel (%)
1	0	0
2	1	1
3	0	0
4	1	1
5	5	6
6	2	3
7	10	13
8	15	19
9	19	25
10	24	31
Total	77	-

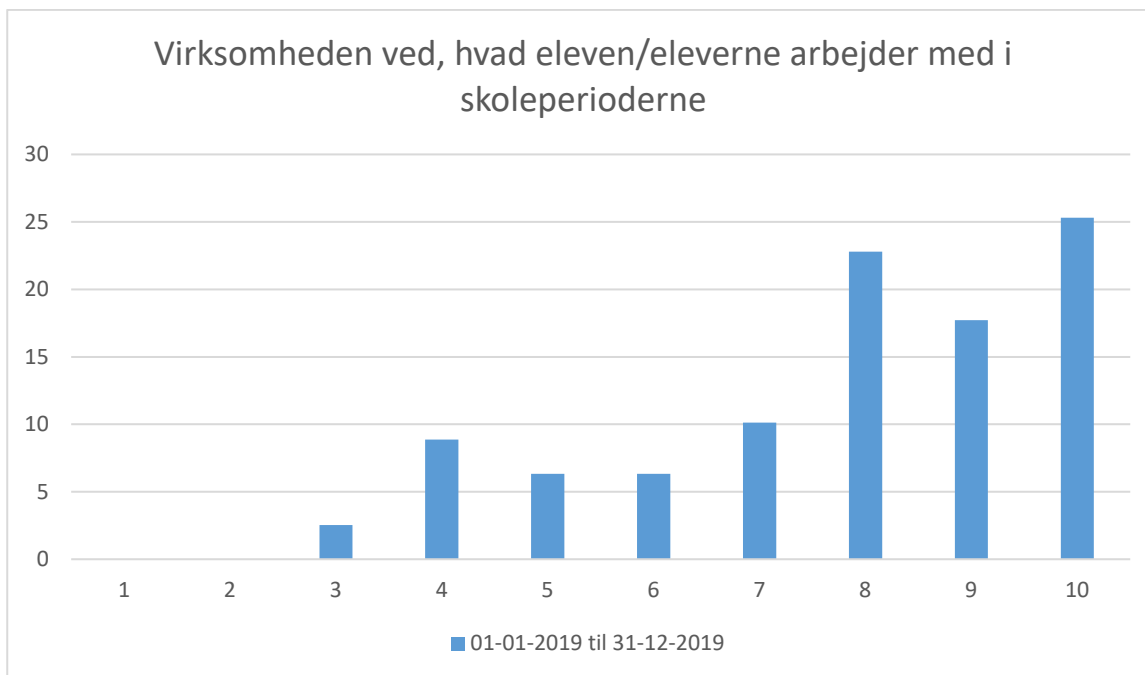

Gennemsnit: 7,8, spredning: 2

Svarmulighed	Antal	Andel (%)
1	0	0
2	0	0
3	2	3
4	7	9
5	5	6
6	5	6
7	8	10
8	18	23
9	14	18
10	20	25
Total	79	-

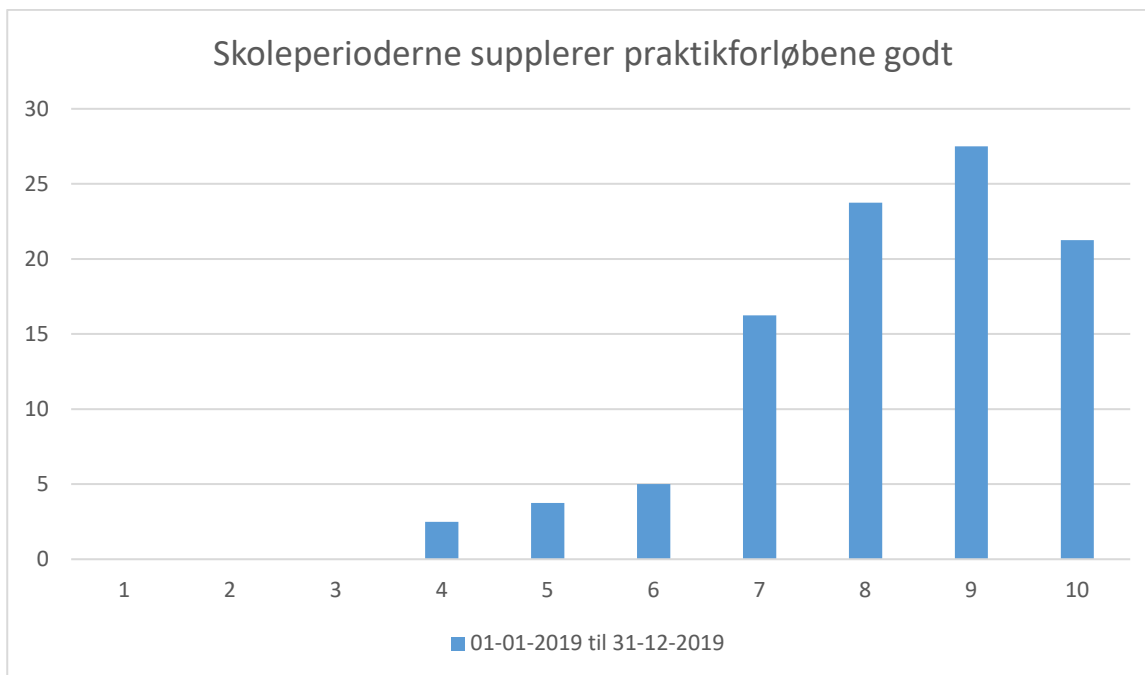

Gennemsnit: 8,2, spredning: 1,5

Svarmulighed	Antal	Andel (%)
1	0	0
2	0	0
3	0	0
4	2	3
5	3	4
6	4	5
7	13	16
8	19	24
9	22	28
10	17	21
Total	80	-

Potentielle indsatsområder

Periode: Jan 1, 2019 – Dec 31, 2019, respondenter: 76

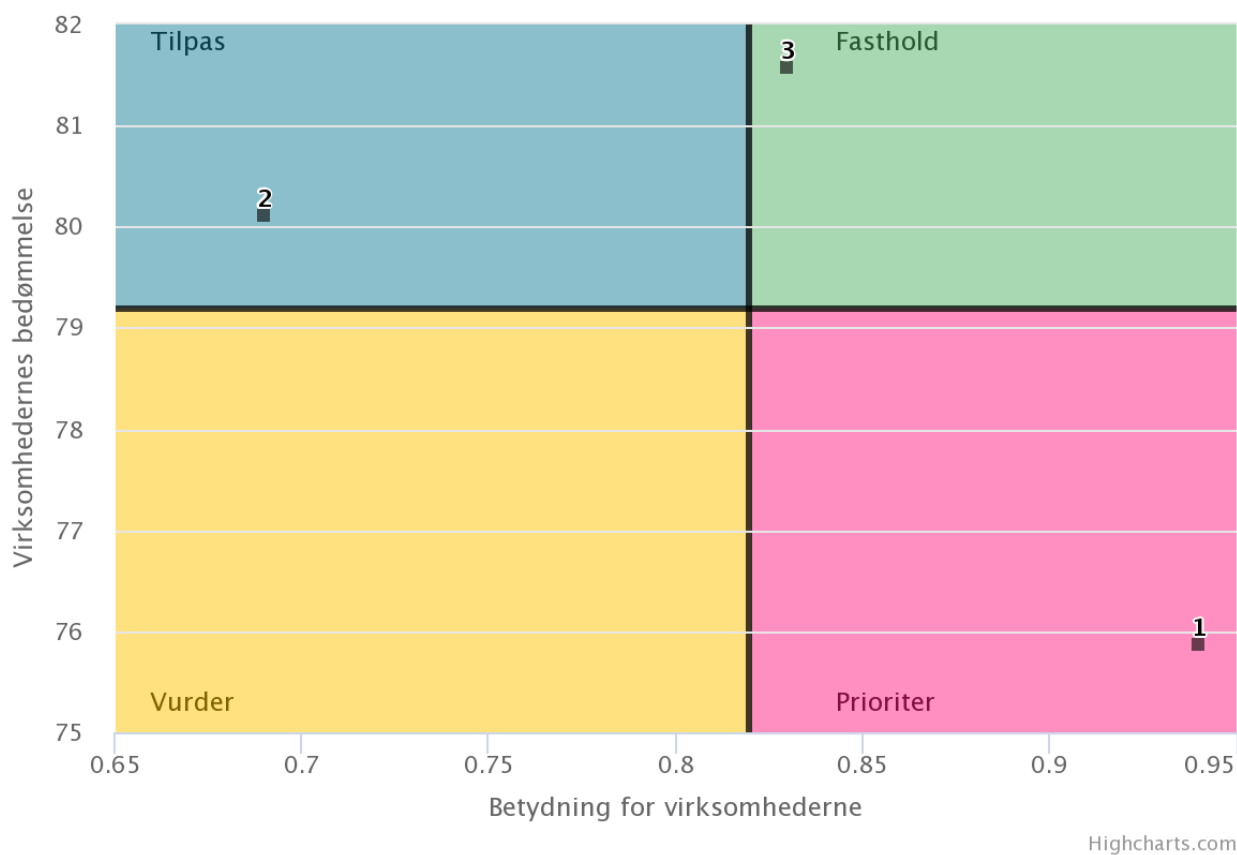

- 1. Virksomheden ved, hvad eleven/eleverne arbejder med i skoleperioderne**
Bedømmelse: 76; betydning: 0.94
- 2. Skoleperioderne supplerer praktikforløbene godt**
Bedømmelse: 80; betydning: 0.69
- 3. Samarbejdet med skolen om elevernes udvikling, så de når uddannelsens mål, fungerer godt**
Bedømmelse: 82; betydning: 0.83

Information og vejledning

Spørgsmålet »Hvis 1 er lig med helt uenig, og 10 er lig med helt enig, hvor enig eller uenig er du i følgende:« har ikke nok besvarelser.

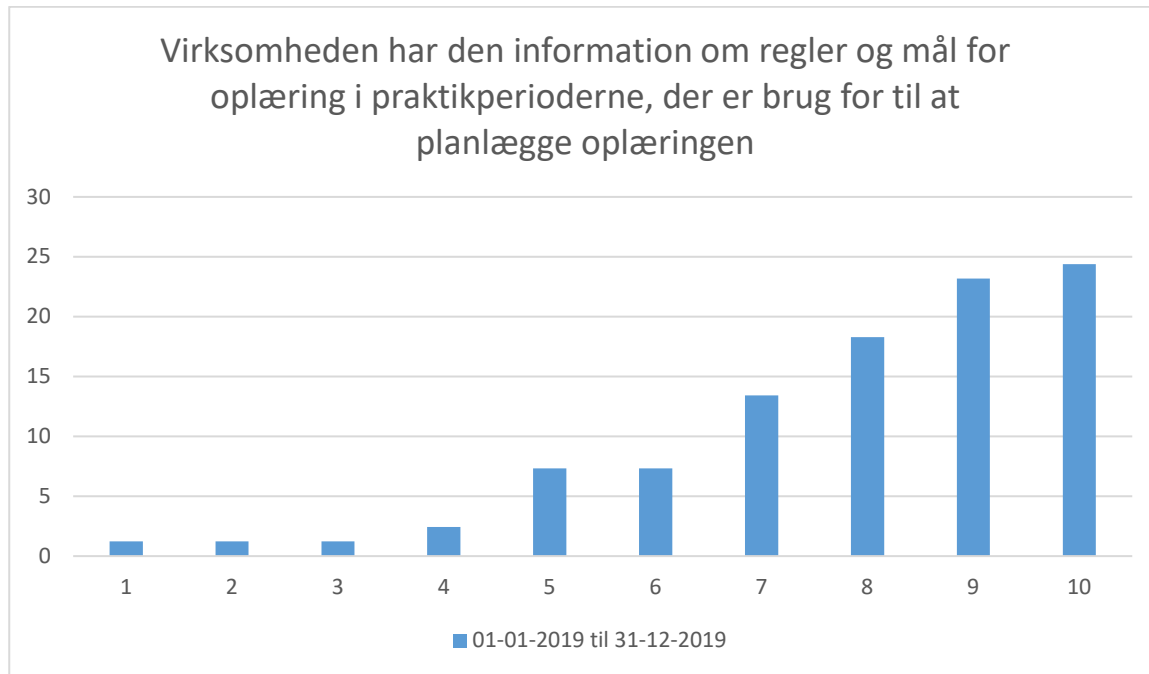

Gennemsnit: 7,9, spredning: 2

Svarmulighed	Antal	Andel (%)
1	1	1
2	1	1
3	1	1
4	2	2
5	6	7
6	6	7
7	11	13
8	15	18
9	19	23
10	20	24
Total	82	-

Virksomheden har fået den hjælp, der var brug for i forbindelse med indgåelse af uddannelsesaftaler

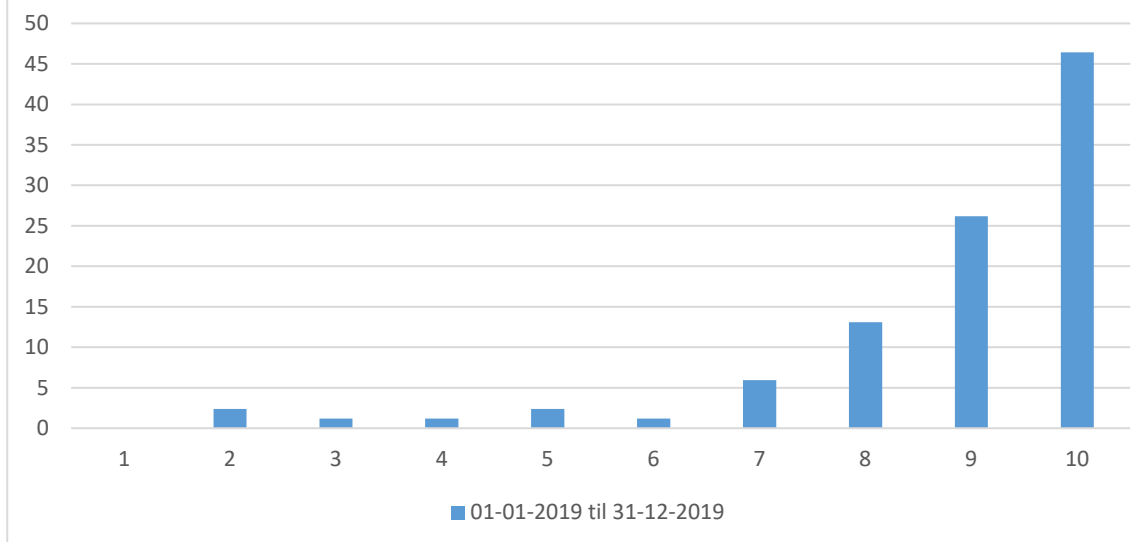

Gennemsnit: 8,8, spredning: 1,8

Svarmulighed	Antal	Andel (%)
1	0	0
2	2	2
3	1	1
4	1	1
5	2	2
6	1	1
7	5	6
8	11	13
9	22	26
10	39	46
Total	84	-

Virksomheden har den nødvendige information om eleven/eleverne i skoleperioderne (fravær, prøveresultater mv.)

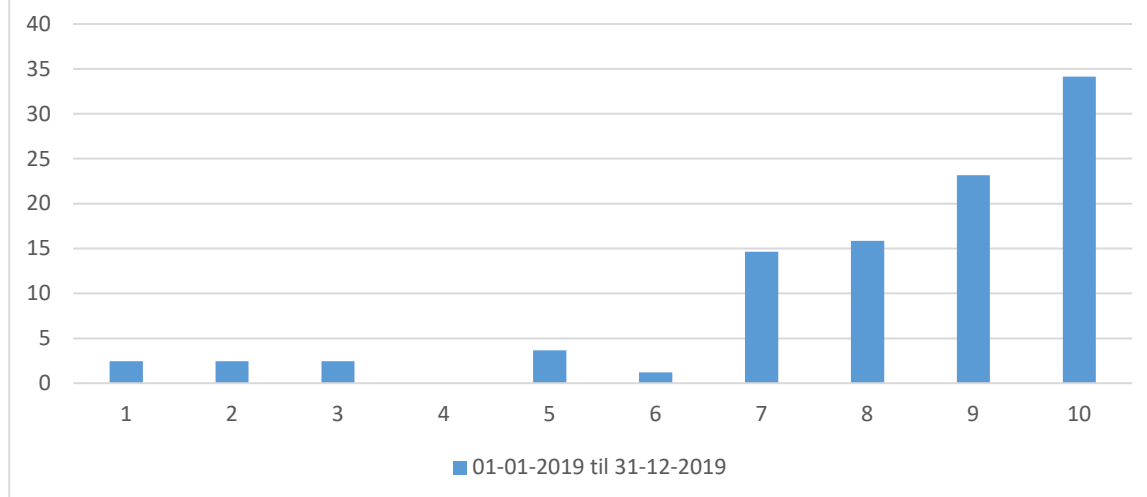

Gennemsnit: 8,2, spredning: 2,2

Svarmulighed	Antal	Andel (%)
1	2	2
2	2	2
3	2	2
4	0	0
5	3	4
6	1	1
7	12	15
8	13	16
9	19	23
10	28	34
Total	82	-

Potentielle indsatsområder

Periode: Jan 1, 2019 – Dec 31, 2019, respondenter: 79

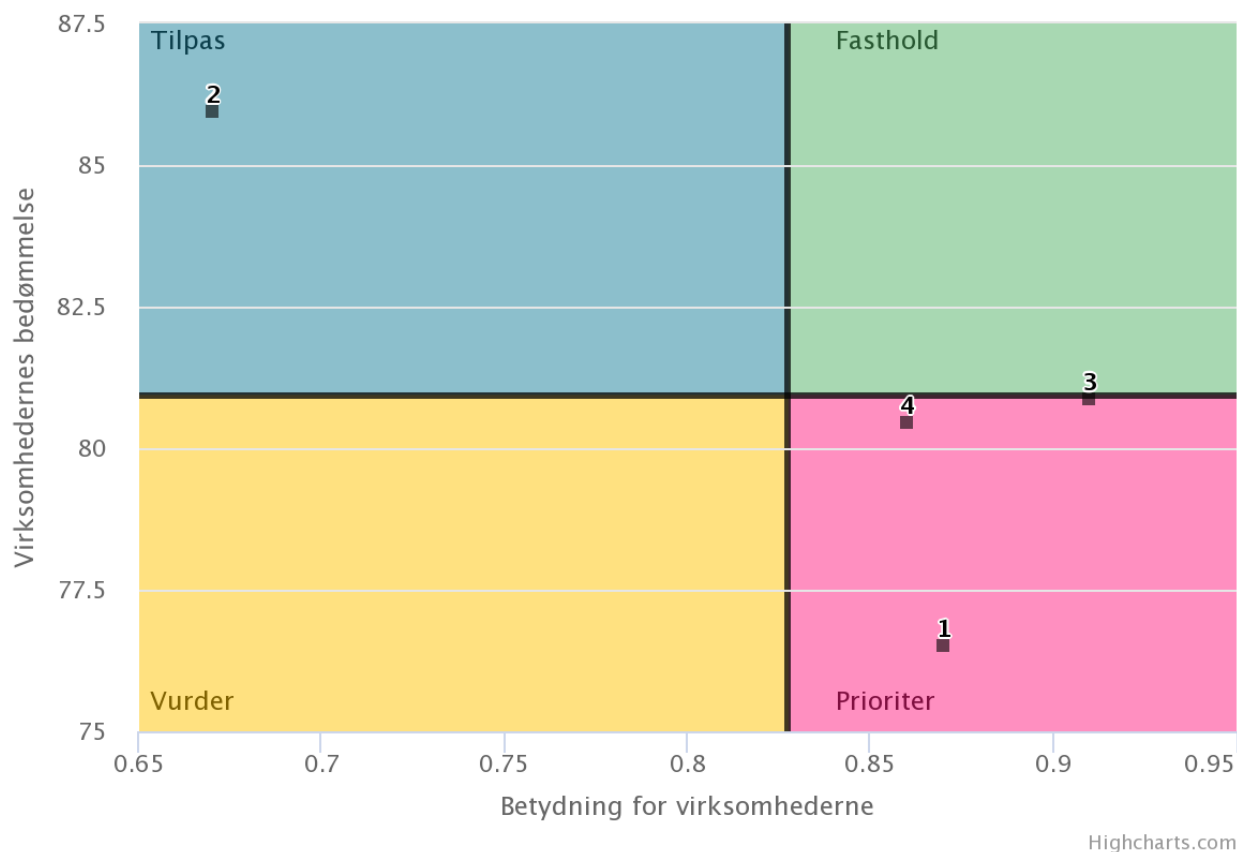

- 1. Virksomheden har den information om regler og mål for oplæring i praktikperioderne, der er brug for til at planlægge oplæringen**
Bedømmelse: 77; betydning: 0.87
- 2. Virksomheden har fået den hjælp, der var brug for i forbindelse med indgåelse af uddannelsesaftaler**
Bedømmelse: 86; betydning: 0.67
- 3. Virksomheden har den nødvendige information om eleven/eleverne i skoleperioderne (fravær, prøveresultater mv.)**
Bedømmelse: 81; betydning: 0.91
- 4. Virksomheden ved, hvem der kan kontaktes på skolen om forhold, der vedrører eleven/eleverne i praktik**
Bedømmelse: 80; betydning: 0.86

Generel vurdering/samlet tilfredshed

Spørgsmålet »Hvis 1 er lig med helt uenig, og 10 er lig med helt enig, hvor enig eller uenig er du i følgende:« har ikke nok besvarelser.

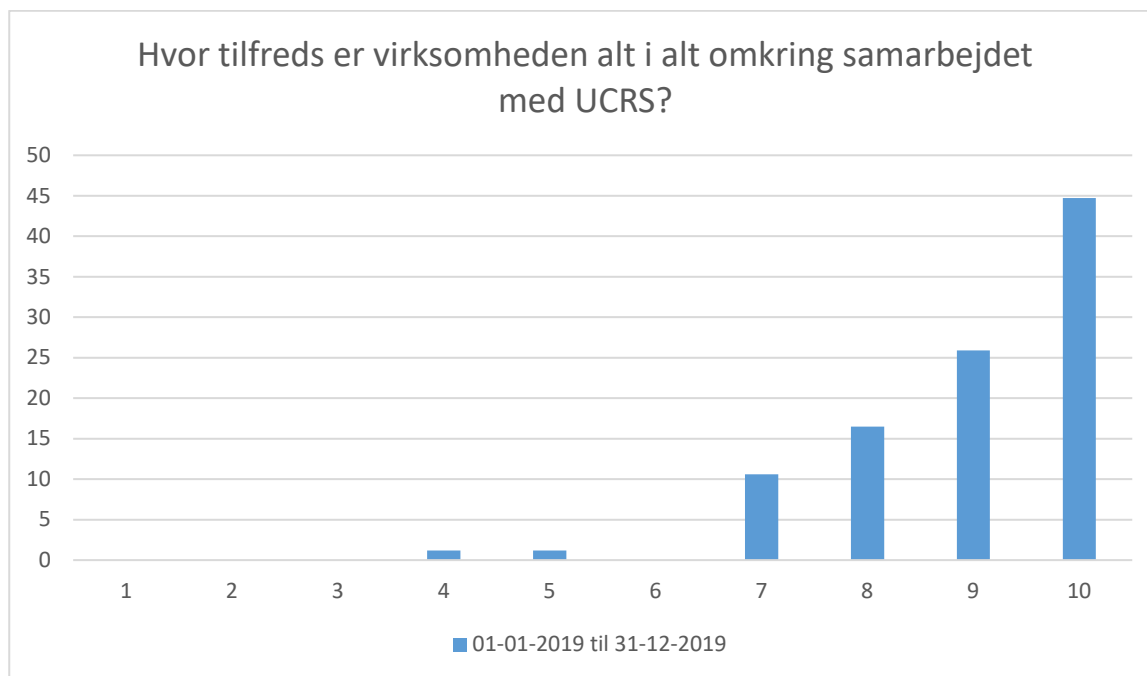

Gennemsnit: 9, spredning: 1,2

Svarmulighed	Antal	Andel (%)
1	0	0
2	0	0
3	0	0
4	1	1
5	1	1
6	0	0
7	9	11
8	14	16
9	22	26
10	38	45
Total	85	-

Spørgsmålet »Hvis 1 er lig med helt utilfreds, og 10 er lig med helt tilfreds, hvor tilfreds eller utilfreds er du i følgende:« har ikke nok besvarelser.

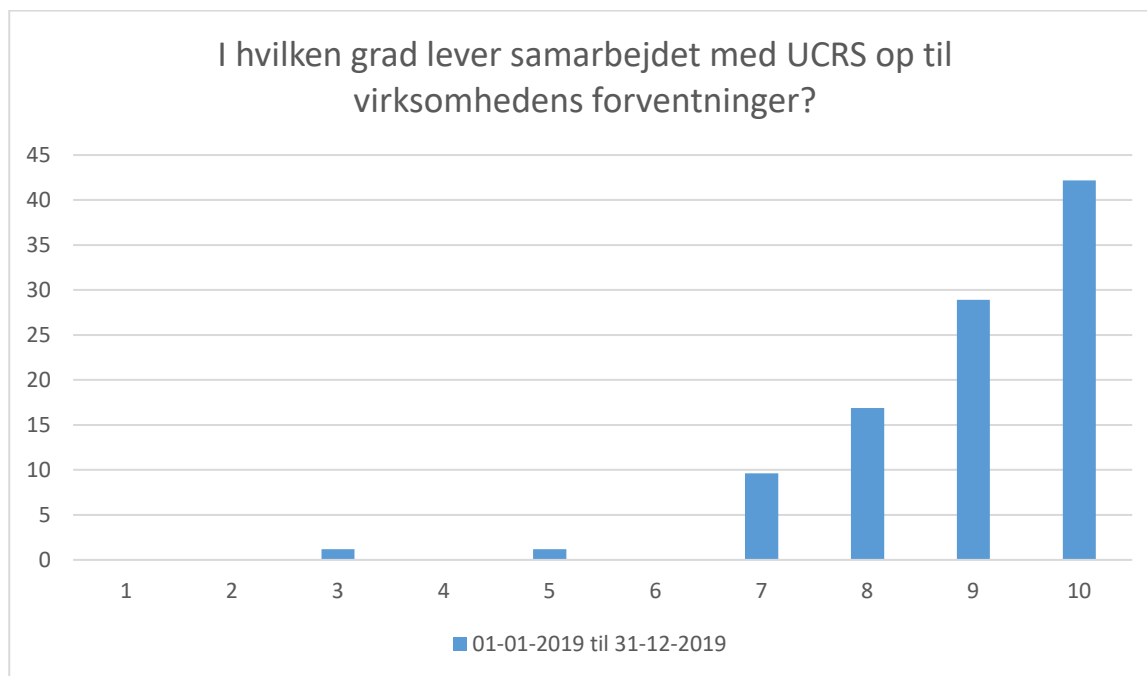

Gennemsnit: 8,9, spredning: 1,3

Svarmulighed	Antal	Andel (%)
1	0	0
2	0	0
3	1	1
4	0	0
5	1	1
6	0	0
7	8	10
8	14	17
9	24	29
10	35	42
Total	83	-

Potentielle indsatsområder

Periode: Jan 1, 2019 – Dec 31, 2019, respondenter: 83

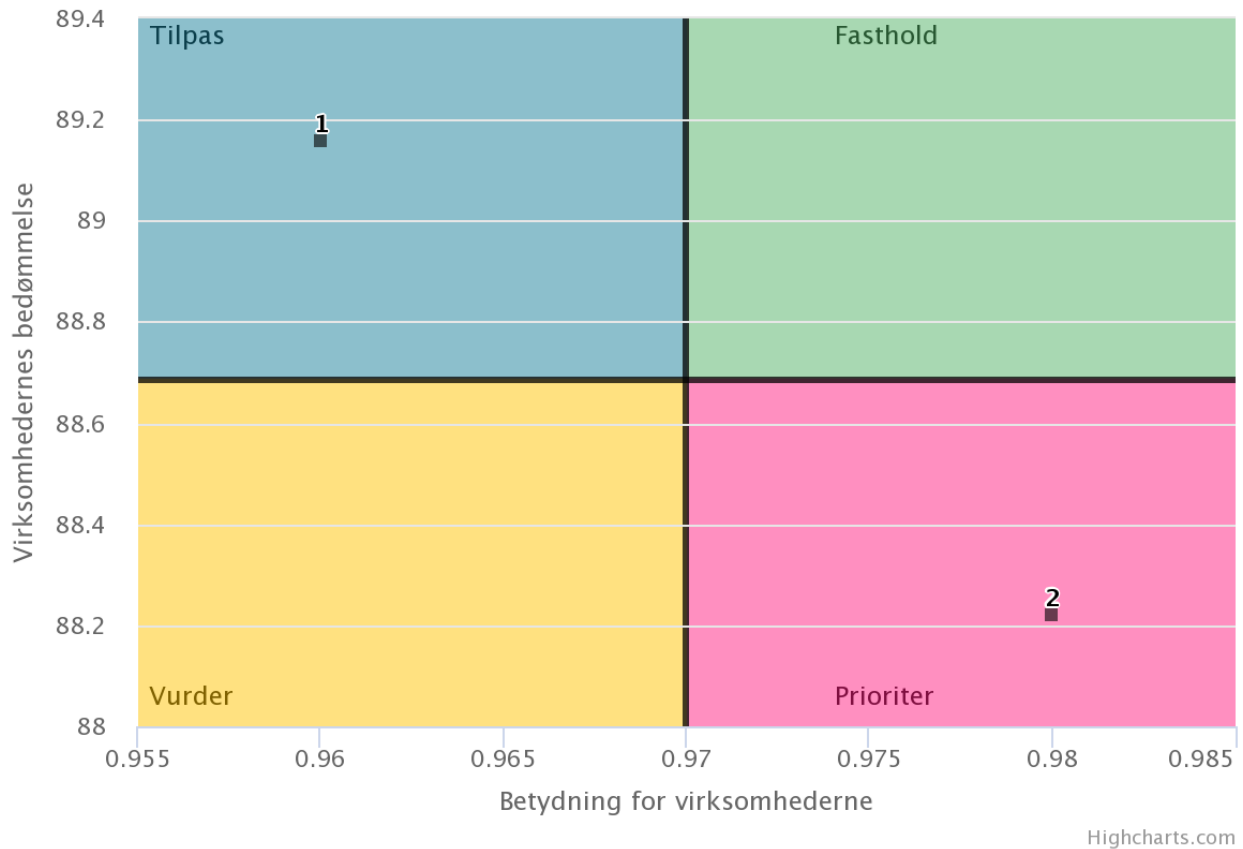

1. Hvor tilfreds er virksomheden alt i alt omkring samarbejdet med UCRS?

Bedømmelse: 89; betydning: 0.96

2. I hvilken grad lever samarbejdet med UCRS op til virksomhedens forventninger?

Bedømmelse: 88; betydning: 0.98