

VTU 2017

VIRKSOMHEDSTILFREDSHEDSUNDERSØGELSE

Skjern Tekniske Skole

Personvognsmekaniker

Smed

Vindmølleoperatør

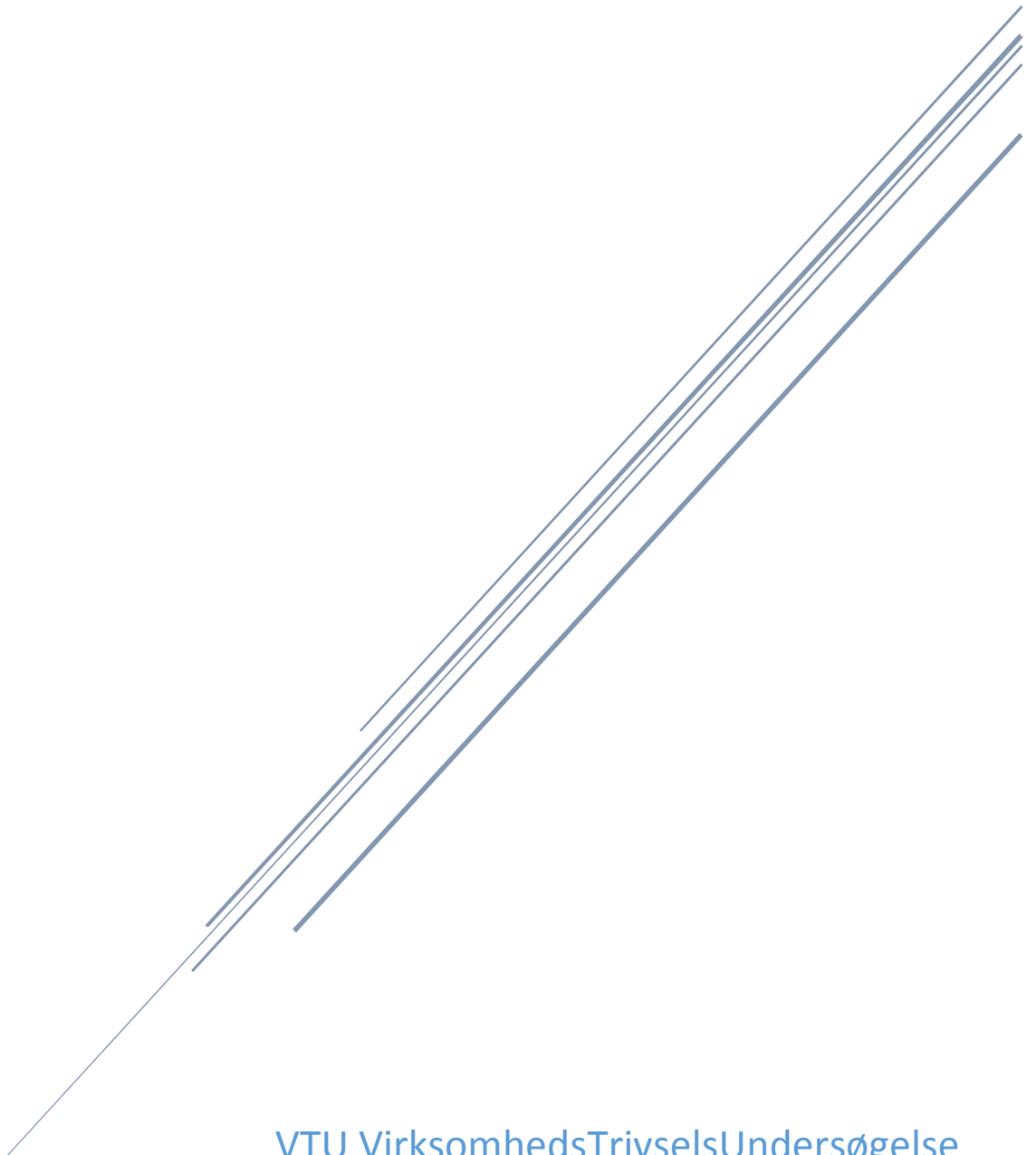

VTU VirksomhedsTrivselsUndersøgelse

Baggrundsspørgsmål

Angiv venligst din virksomheds størrelse

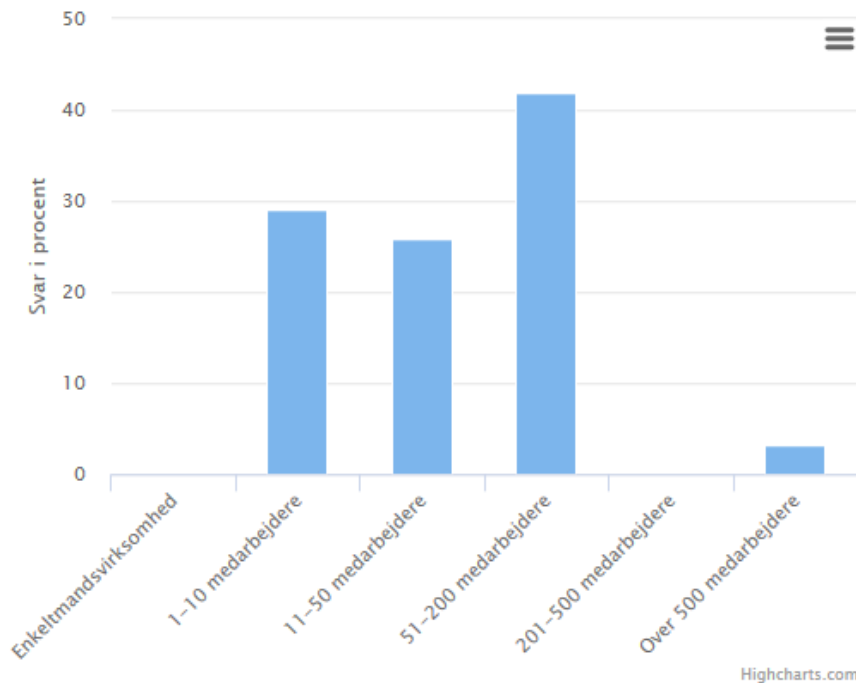

1. 02-01-2017 — 01-01-2018

Hvad er din rolle i forhold til elevens/elevernes uddannelse i praktikperioden?

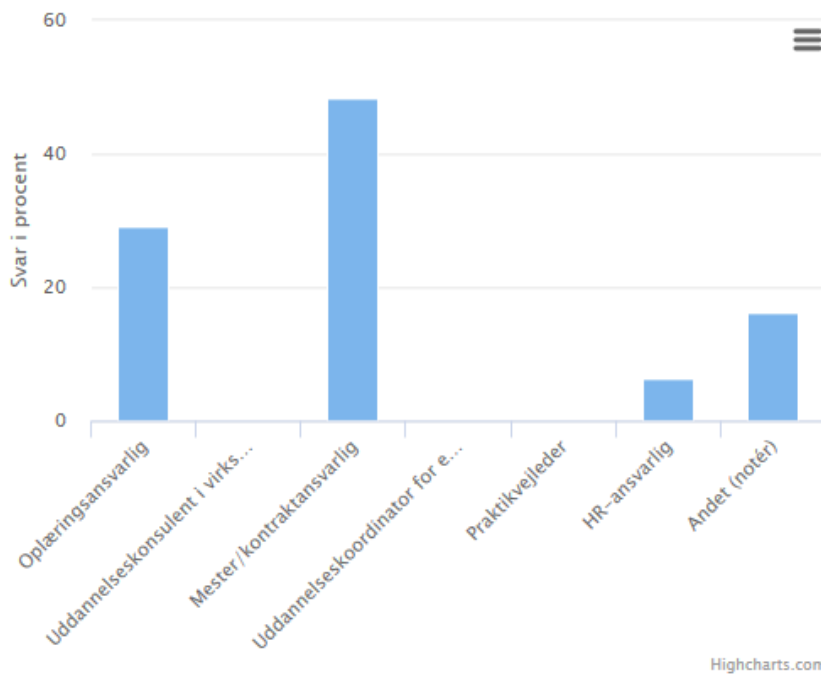

1. 02-01-2017 — 01-01-2018

Hvor tit er virksomheden i kontakt med [SKOLE] i forbindelse med elevens/elevernes uddannelse i praktikperioden (telefonisk, via mail eller personligt)?

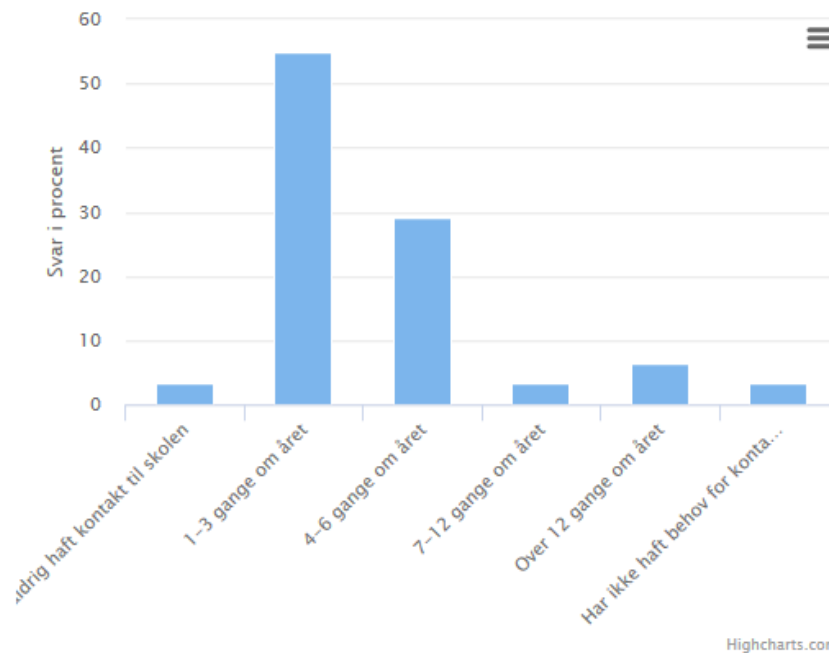

1. 02-01-2017 — 01-01-2018

Elevens præstation

Elevens/elevernes praktiske færdigheder er tilfredsstillende

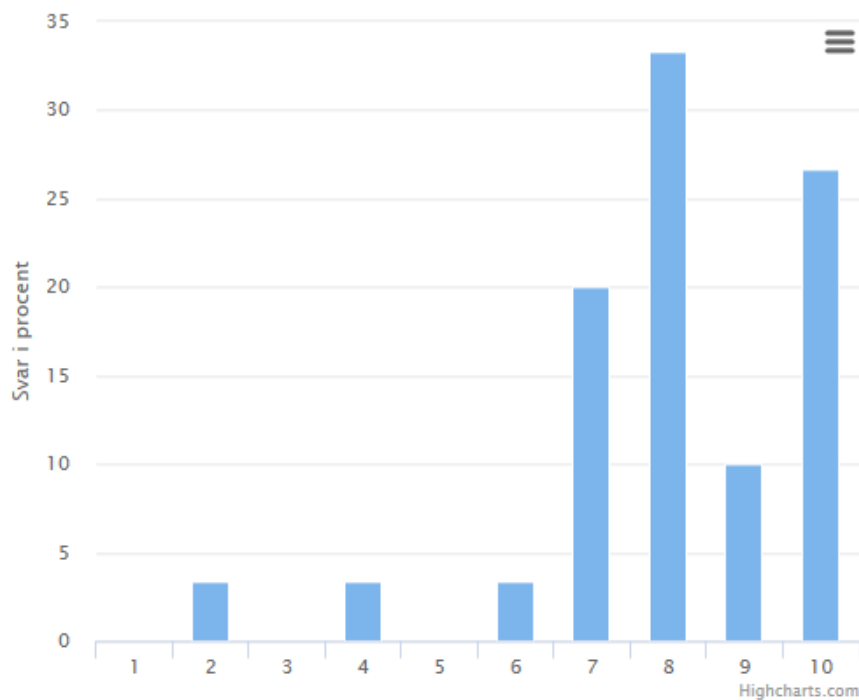

1. 02-01-2017 — 01-01-2018; Gennemsnit: 8.0

Eleven/eleverne kan begå sig tilfredsstillende på arbejdspladsen

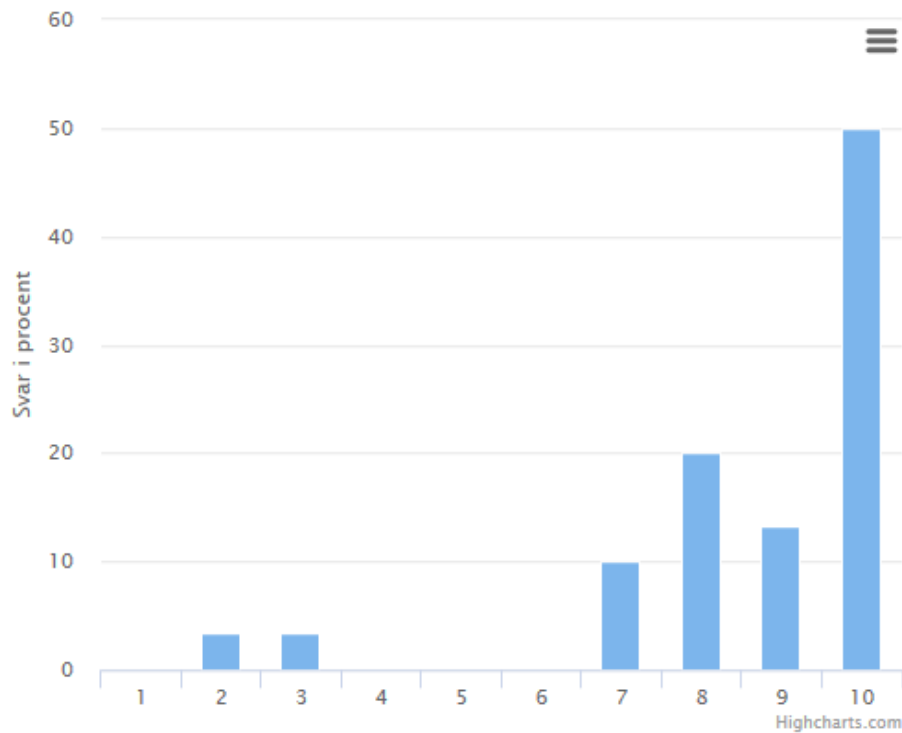

1. 02-01-2017 — 01-01-2018; Gennemsnit: 8.7

Eleven/eleverne er motiverede for at lære nyt

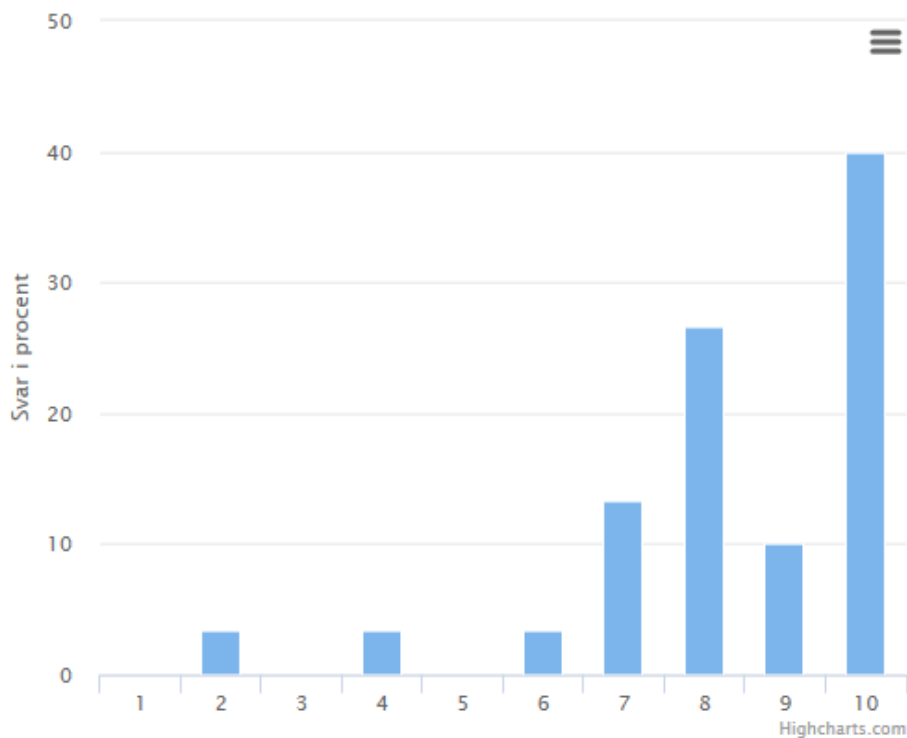

1. 02-01-2017 — 01-01-2018; Gennemsnit: 8.4

Elevens/elevernes viden om fagområdet er tilfredsstillende

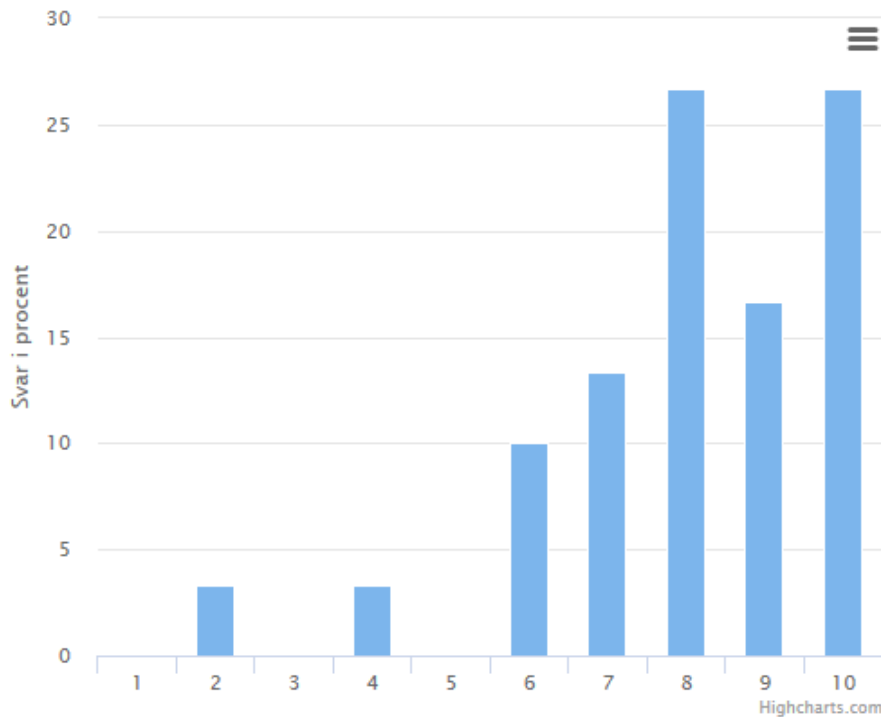

1. 02-01-2017 — 01-01-2018; Gennemsnit: 8.0

Samarbejde

Samarbejdet med skolen om elevernes udvikling, så de når uddannelsens mål, fungerer godt

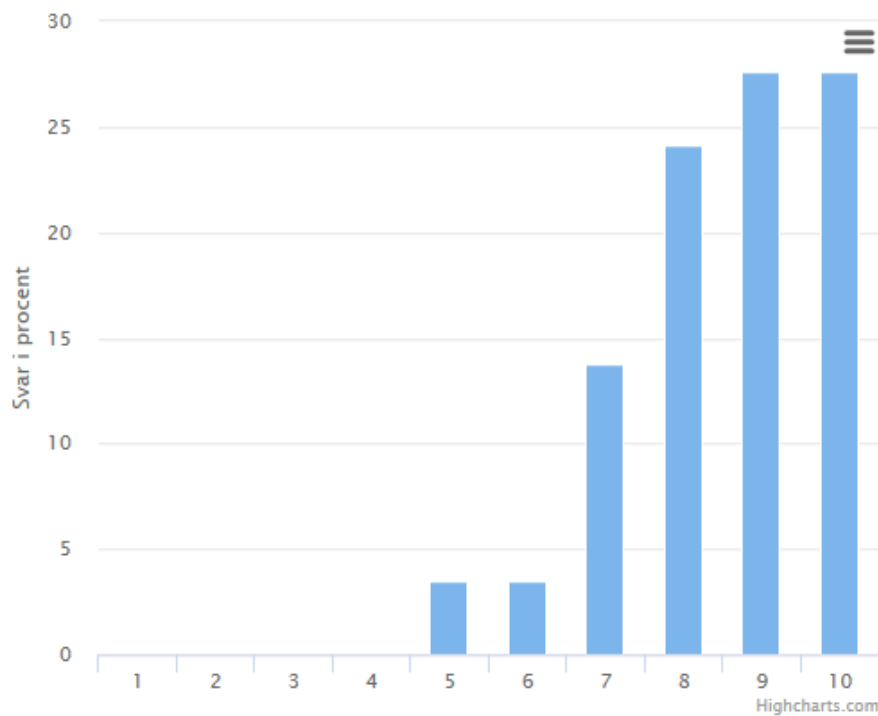

1. 02-01-2017 — 01-01-2018; Gennemsnit: 8.5

Virksomheden ved, hvad eleven/eleverne arbejder med i skoleperioderne

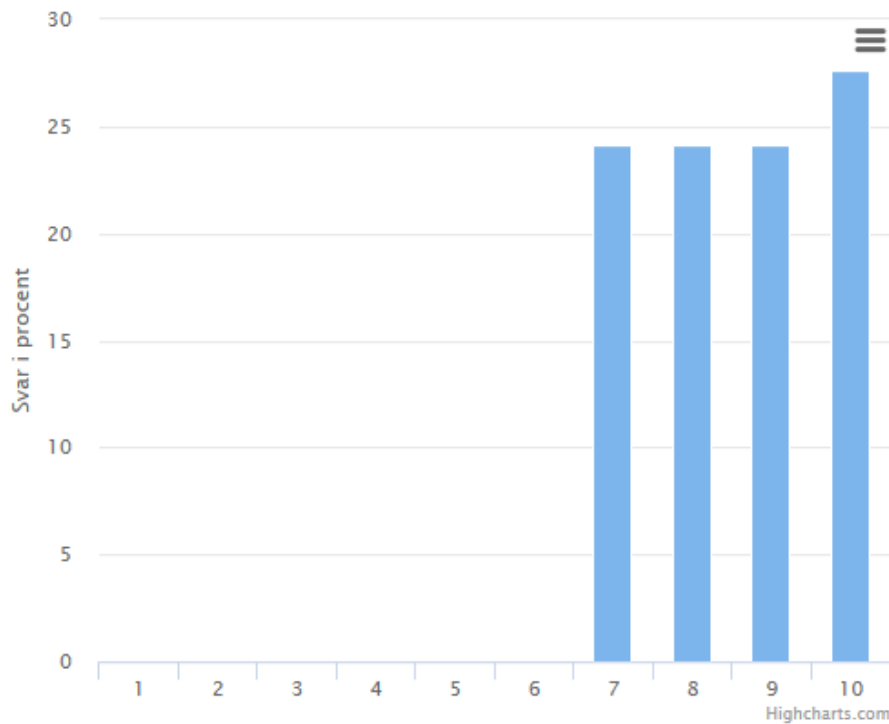

1. 02-01-2017 — 01-01-2018; Gennemsnit: 8.6

Skoleperioderne supplerer praktikforløbene godt

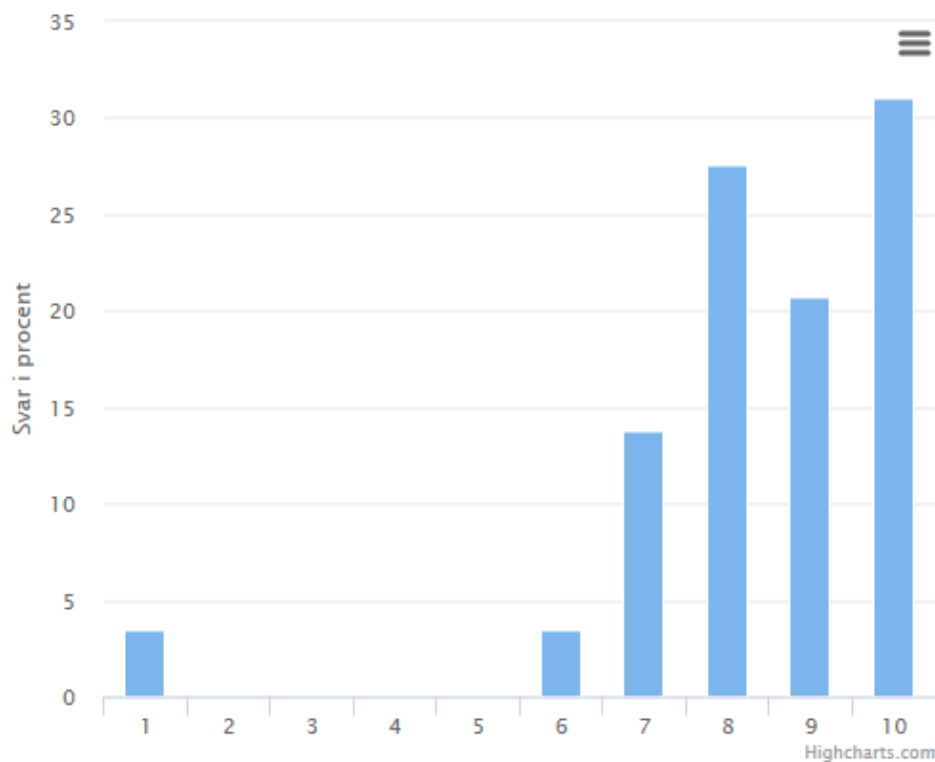

1. 02-01-2017 — 01-01-2018; Gennemsnit: 8.4

Information og vejledning

Virksomheden har den information om regler og mål for oplæring i praktikperioderne, der er brug for til at planlægge oplæringen

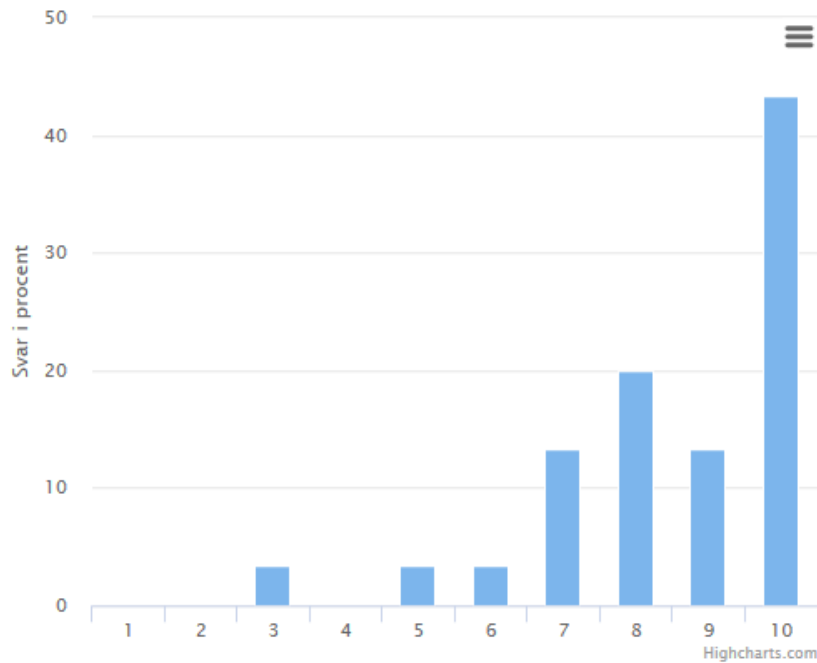

1. 02-01-2017 — 01-01-2018; Gennemsnit: 8.5

Virksomheden ved, hvem der kan kontaktes på skolen om forhold, der vedrører eleven/eleverne i praktik

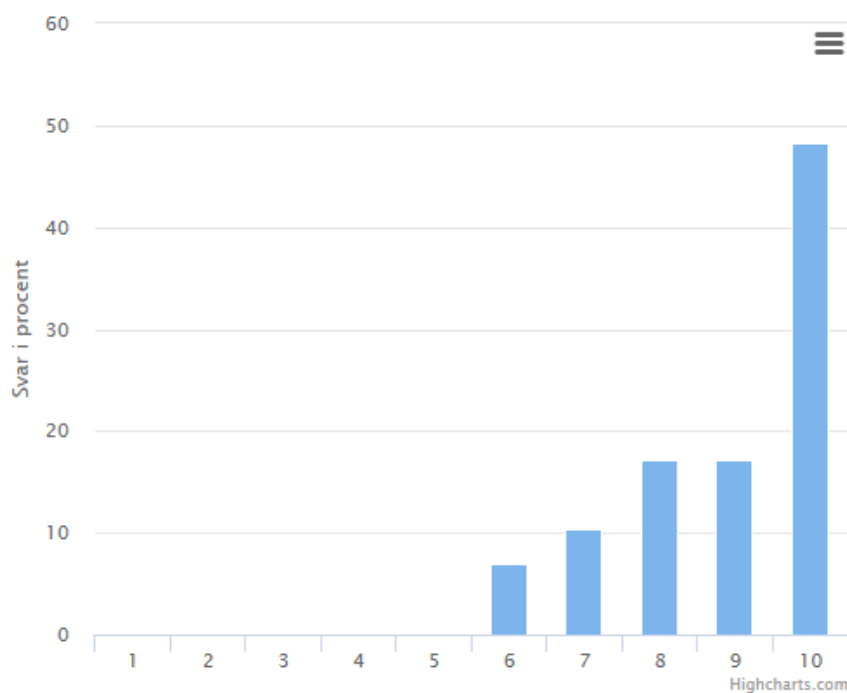

1. 02-01-2017 — 01-01-2018; Gennemsnit: 8.9

Virksomheden har fået den hjælp, der var brug for i forbindelse med indgåelse af uddannelsesaftaler

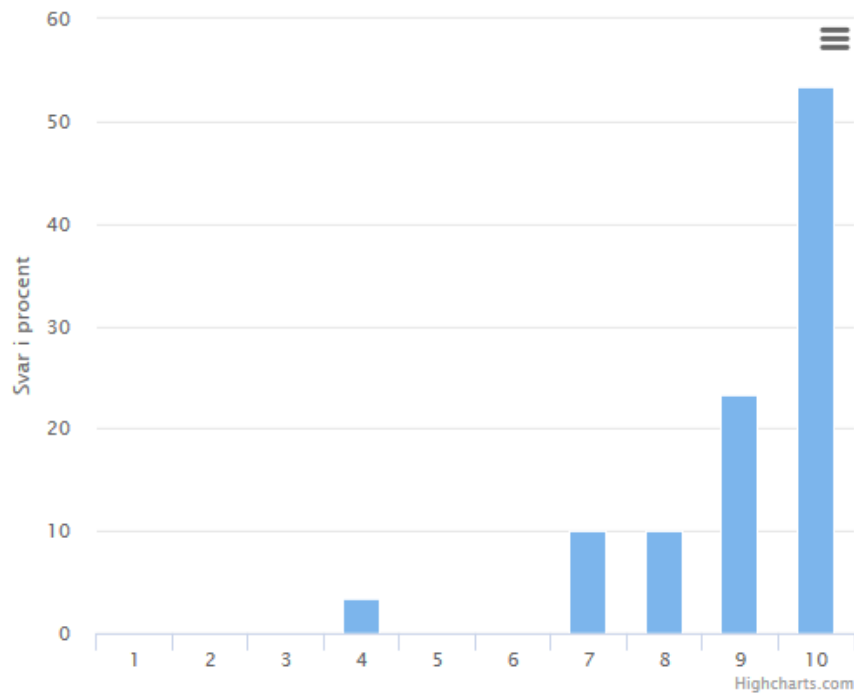

1. 02-01-2017 — 01-01-2018; Gennemsnit: 9.1

Virksomheden har den nødvendige information om eleven/eleverne i skoleperioderne (fravær, prøveresultater mv.)

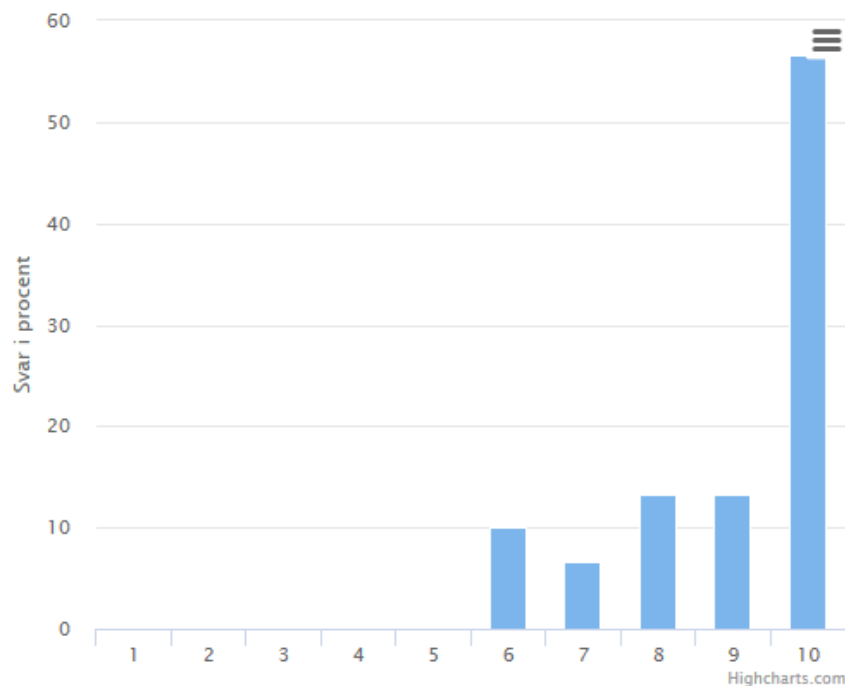

1. 02-01-2017 — 01-01-2018; Gennemsnit: 9.0

Generel vurdering/samlet tilfredshed

Hvor tilfreds er virksomheden alt i alt omkring samarbejdet med [Skole]?

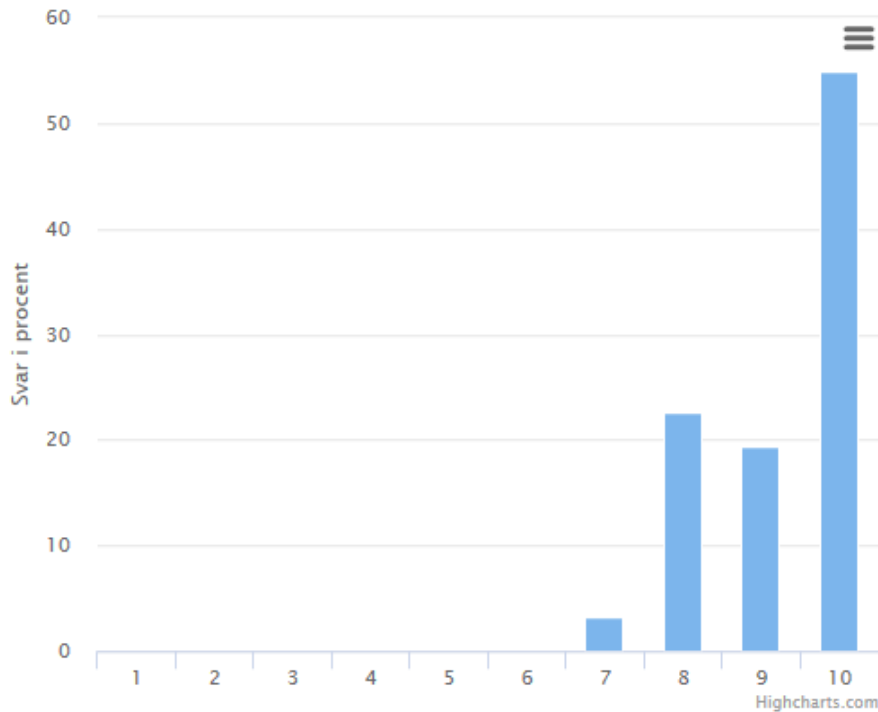

1. 02-01-2017 — 01-01-2018; Gennemsnit: 9.3

I hvilken grad lever samarbejdet med [Skole] op til virksomhedens forventninger?

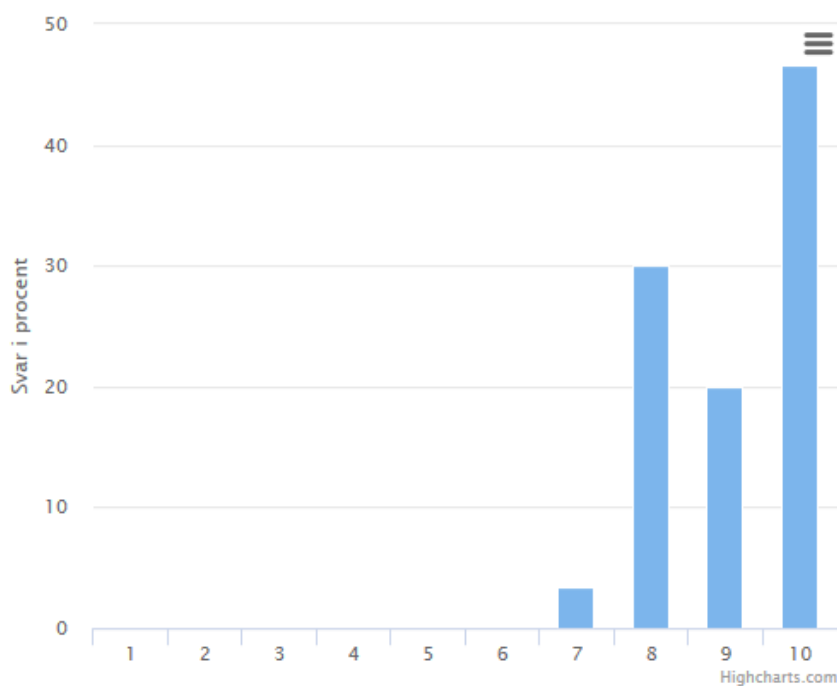

1. 02-01-2017 — 01-01-2018; Gennemsnit: 9.1

Potentielle indsatsområder

Periode: Jan 1, 2017 – Dec 31, 2017

[Diagram:]

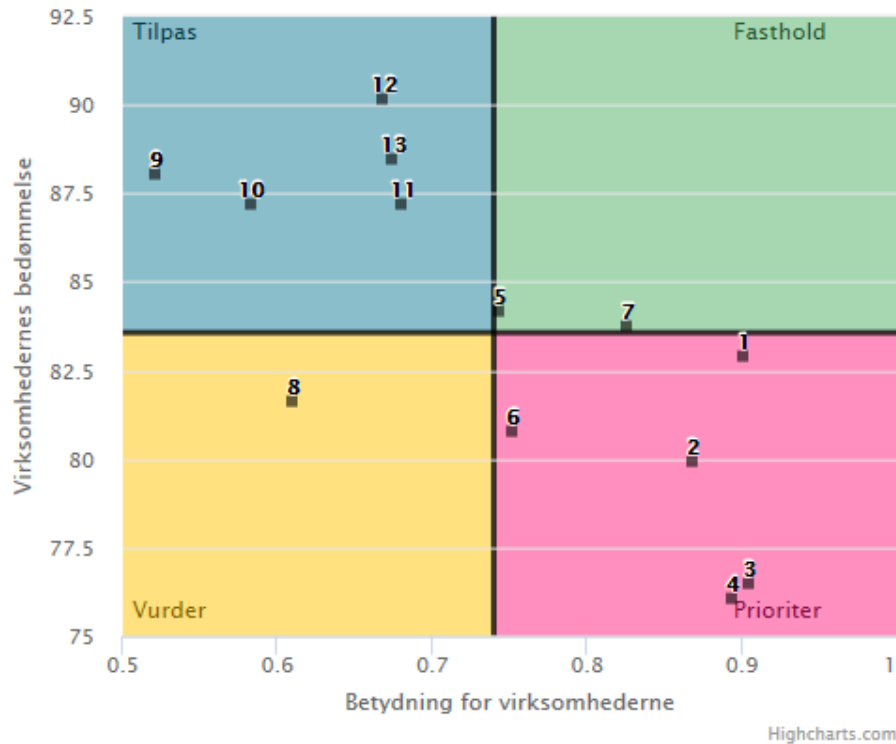

- Eleven/eleverne kan begå sig tilfredsstillende på arbejdspladsen**
Bedømmelse: 83; betydning: 0.90
- Eleven/eleverne er motiverede for at lære nyt**
Bedømmelse: 80; betydning: 0.87
- Elevens/elevernes praktiske færdigheder er tilfredsstillende**
Bedømmelse: 76; betydning: 0.90
- Elevens/elevernes viden om fagområdet er tilfredsstillende**
Bedømmelse: 76; betydning: 0.89
- Virksomheden ved, hvad eleven/eleverne arbejder med i skoleperioderne**
Bedømmelse: 84; betydning: 0.74
- Skoleperioderne supplerer praktikforløbene godt**
Bedømmelse: 81; betydning: 0.75
- Samarbejdet med skolen om elevernes udvikling, så de når uddannelsens mål, fungerer godt**
Bedømmelse: 84; betydning: 0.83
- Virksomheden har den information om regler og mål for oplæring i praktikperioderne, der er brug for til at planlægge oplæringen**
Bedømmelse: 82; betydning: 0.61
- Virksomheden har fået den hjælp, der var brug for i forbindelse med indgåelse af uddannelsesaftaler**
Bedømmelse: 88; betydning: 0.52
- Virksomheden har den nødvendige information om eleven/eleverne i skoleperioderne (fravær, prøveresultater mv.)**
Bedømmelse: 87; betydning: 0.58
- Virksomheden ved, hvem der kan kontaktes på skolen om forhold, der vedrører eleven/eleverne i praktik**
Bedømmelse: 87; betydning: 0.68
- Hvor tilfreds er virksomheden alt i alt omkring samarbejdet med [Skole]?**
Bedømmelse: 90; betydning: 0.67
- I hvilken grad lever samarbejdet med [Skole] op til virksomhedens forventninger?**
Bedømmelse: 88; betydning: 0.67